



LICEO SCIENTIFICO STATALE "S. CANNIZZARO"

Via Gen. Arimondi 14 - 90143 PALERMO - Tel 347266 - Fax 307957

Peo : paps020001@istruzione.it - Pec: paps020001@pec.istruzione.it

Sito web: <http://www.liceocannizzaropalermo.edu.it>

Codice Fiscale 80014480828

Codice univoco per fatturazione elettronica: UFKWWZ

Circolare Docenti n.228

Circolare Alunni n.177

Circolare ATA n.49

**Ai Docenti
Agli Alunni
Al personale ATA**

Oggetto: Prima prova di evacuazione - 15 Dicembre 2021

Visto il D.to L.vo 81/2008 che regola le norme in materia di sicurezza, si fa presente che in data **15 Dicembre c.a. a partire dalle 9,10** avverrà la prima simulazione di prova di esodo secondo il calendario orario allegato alla presente.

Vista la situazione pandemica i centri di raccolta saranno rispettivamente:

- IL PORTICATO INTERNO SU VIA ARIMONDI;
- LO SLARGO PUBBLICO ANGOLO VIA ARIMONDI - VIA M. VILLABIANCA

Si elencano le direttive da attuare in caso di evacuazione dall'Istituto:

Il personale docente e gli alunni, avvisati dal collaboratore scolastico di piano, dovranno interrompere immediatamente ogni attività; defluire dall'aula con in testa l'apri fila e in coda il serra fila e, per effettuare un controllo delle presenze una volta raggiunta l'area di raccolta, il docente dell'ora dovrà compilare il **MODULO DI EVACUAZIONE** (in allegato al testo) con i dati sul numero degli allievi presenti, da consegnare al ritorno al responsabile della sicurezza.

Gli insegnanti di sostegno cureranno le operazioni di sfollamento unicamente degli studenti diversamente abili loro affidati. In caso di difficoltà di deambulazione gli alunni interessati dovranno seguire le stesse indicazioni con l'assistenza di un compagno/a di classe.

NON E' CONSENTITO ATTRAVERSARE LE LINEE GIALLE POSTE SUL PAVIMENTO DELL'ISTITUTO.

Al termine dell'evacuazione si ritorna in classe CON IL DOCENTE DELL'ORA per il regolare proseguimento delle lezioni.

Si allegano al testo le planimetrie con i percorsi INTERNI ed ESTERNI da percorrere.



LICEO SCIENTIFICO STATALE “S. CANNIZZARO”

Via Gen. Arimondi 14 - 90143 PALERMO - Tel 347266 - Fax 307957

Peo : paps020001@istruzione.it - Pec: paps020001@pec.istruzione.it

Sito web: <http://www.liceocannizzaropalermo.edu.it>

Codice Fiscale 80014480828

Codice univoco per fatturazione elettronica: UFKWWZ

SEQUENZA DI ESODO

VIE D'USCITA

- **INGRESSO SU VIA ARIMONDI:**
 - TUTTE LE AULE POSTE A PIANO PRIMO E SECONDO LUNGO IL PROSPETTO PRINCIPALE SCENDONO DALLE DUE SCALE PRINCIPALI INTERNE;
 - UFFICI, SEGRETERIA, BIBLIOTECA E AULE PIANO TERRA LATO VIA MAGGIORE TOSELLI;

- **INGRESSO VIA MARCHESE DI VILLABIANCA:** TUTTE LE AULE POSTE NEI CORRIDOI LATERALI (VIA M. DI VILLABIANCA E VIA M. TOSELLI) SCENDONO DALLE SCALE ANTINCENDIO E DEFLUIRANNO DALL'USCITA DI VIA MARCHESE DI VILLABIANCA

Palermo, 07/12/2021

La Dirigente Scolastica
(Prof.ssa Anna Maria Catalano)

Firmato digitalmente ai sensi del c. d. Codice dell'Amministrazione digitale e norme ad esso connesse

PIANTA PIANO TERRA

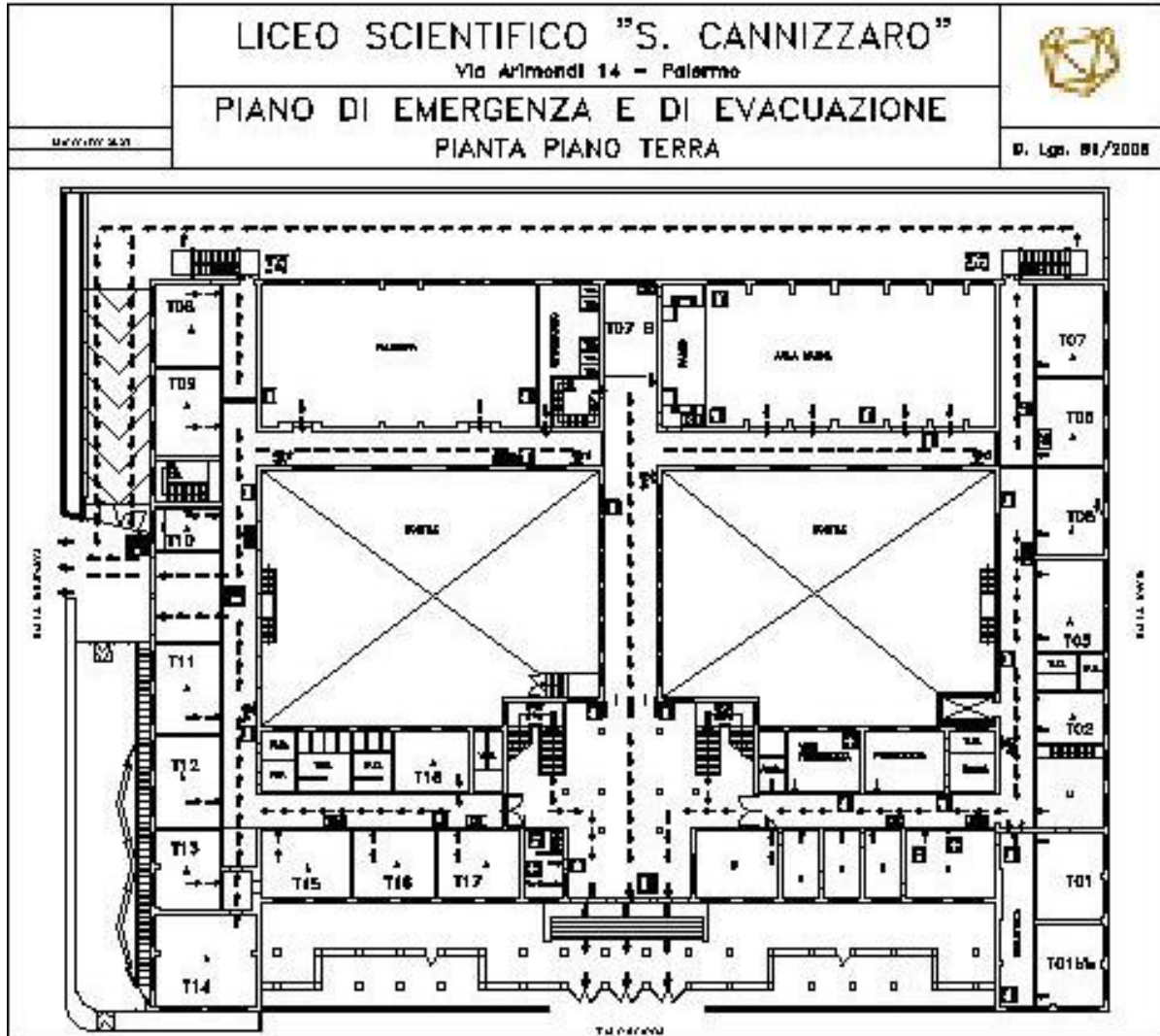

PIANTA PIANO PRIMO

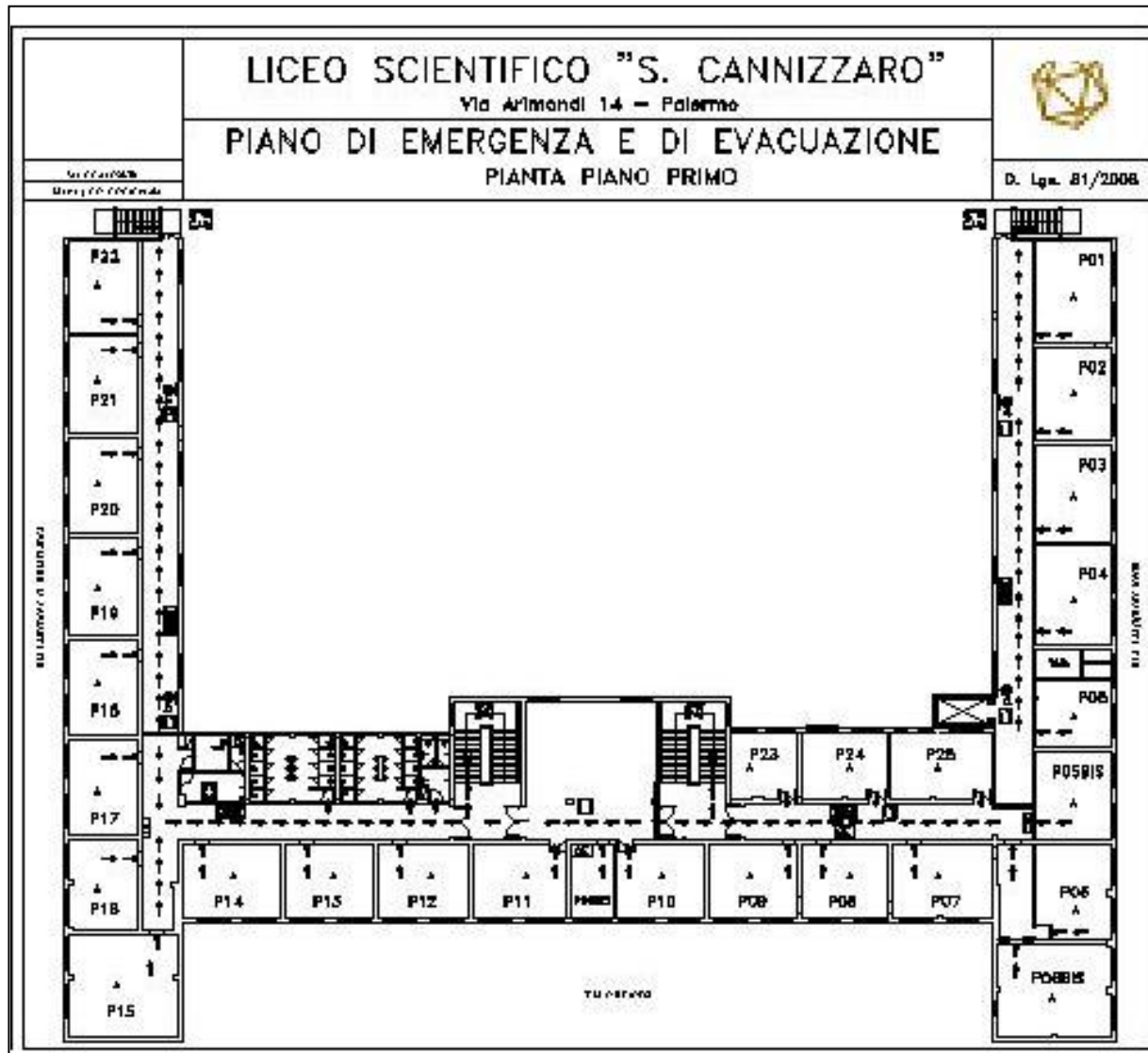

PIANTA PIANO SECONDO

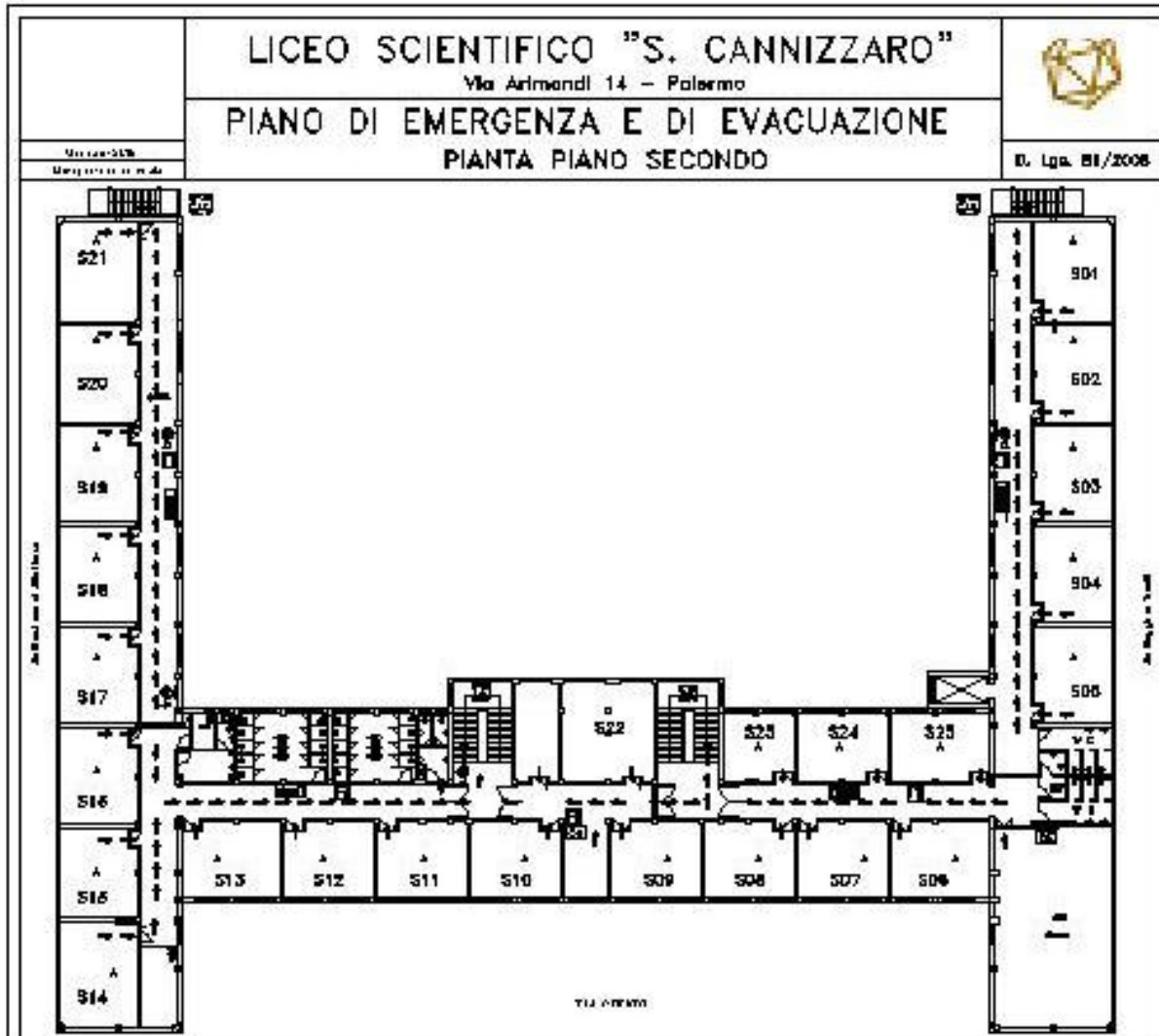



LICEO SCIENTIFICO STATALE
“ S. CANNIZZARO ”
Via Gen. Arimondi 14 - 90143 PALERMO

ESODO DEL 15 DICEMBRE 2021

CLASSE

CENTRO DI RACCOLTA

- a) **ALUNNI PRESENTI PRIMA DELL'ESODO**
- b) **ALUNNI PRESENTI AL PUNTO DI RACCOLTA**
- c) **ASSENTI AL PUNTO DI RACCOLTA (a-b)**
- d) **NOMINATIVI ALUNNI ASSENTI AL CENTRO DI RACCOLTA:**

1 - 2 -

3 - 4 -

5 - 6 -

NOTE:

IL DOCENTE RESPONSABILE DELLA CLASSE:

IL PRESENTE MODULO VA CONSEGNATO IMMEDIATAMENTE AL RESPONSABILE DELL'ESODO