



## **LICEO SCIENTIFICO STATALE “S. CANNIZZARO”**

Via Gen. Arimondi 14 - 90143 PALERMO - Tel 347266 - Fax 307957

Peo : paps020001@istruzione.it - Pec: paps020001@pec.istruzione.it

Sito web: <http://www.liceocannizzaropalermo.edu.it>

Codice Fiscale 80014480828

Codice univoco per fatturazione elettronica: UFKWWZ

Circolare Docenti n.611

Circolare Alunni n.524

Circolare ATA n.106

Ai docenti  
Agli alunni  
A tutto il personale ATA

### **Oggetto: Seconda simulazione prova di evacuazione – 5 maggio 2022**

Visto il D.to L.vo 81/2008 che regola le norme in materia di sicurezza, si informa la comunità scolastica, che in data **5 Maggio c.a. a partire dalle 9,10** avverrà la seconda simulazione di prova di esodo secondo il calendario orario allegato alla presente.

**LA MODALITA' DI EVACUAZIONE AVVERRÀ PER PIANO** secondo la seguente tempistica:

1. PIANO 2° ALLE ORE 9,10;
2. PIANO 1° ALLE ORE 9,20;
3. PIANO TERRA E SEMINTERRATO ALLE ORE 9,30.

NON E' PREVISTO L'USO DELLA SIRENA DI EMERGENZA, L'INIZIO DELLE OPERAZIONI VERRA' DATO VERBALMENTE DAL PERSONALE SCOLASTICO DEL PIANO.

I centri di raccolta saranno rispettivamente:

- IL PORTICATO INTERNO SU VIA ARIMONDI;
- LO SLARGO PUBBLICO ANGOLO VIA ARIMONDI-VIA M.VILLABIANCA;
- LA STRADELLA RETROPROSPETTO (solo per chi defluisce dalle scale antincendio)

Si elencano le direttive da attuare in caso di evacuazione dall'Istituto:

Il personale docente e gli alunni, avvisati dal collaboratore scolastico di piano, dovranno interrompere immediatamente ogni attività; defluire dall'aula con in testa l'apri fila e in coda il serra fila e, per effettuare un controllo delle presenze una volta raggiunta l'area di raccolta, il docente dell'ora dovrà compilare il **MODULO DI EVACUAZIONE** con i dati sul numero degli allievi presenti, da consegnare, al ritorno, al responsabile della sicurezza. Gli insegnanti di sostegno, cureranno le operazioni di sfollamento unicamente degli studenti diversamente abili loro affidati. In caso di difficoltà di deambulazione gli alunni interessati dovranno seguire le stesse indicazioni con l'assistenza di un compagno/a di classe.

**NON E' CONSENTITO ATTRAVERSARE LE LINEE GIALLE POSTE SUL PAVIMENTO DELL'ISTITUTO**  
**Al termine dell'evacuazione si ritornerà in classe CON IL DOCENTE DELL'ORA per il regolare**

proseguimento delle lezioni.

Si allegano le planimetrie con i percorsi INTERNI ed ESTERNI da percorrere.

### **SEQUENZA DI ESODO**

#### **VIE D'USCITA**

▪ **INGRESSO SU VIA ARIMONDI:**

- TUTTE LE AULE POSTE A PIANO PRIMO E SECONDO LUNGO IL PROSPETTO PRINCIPALE SCENDERANNO DALLE DUE SCALE PRINCIPALI INTERNE;
- UFFICI, SEGRETERIA, BIBLIOTECA E AULE PIANO TERRA LATO VIA MAGGIORE TOSELLI;

▪ **STRADELLA RETROPROSPETTO:** TUTTE LE AULE POSTE NEI CORRIDOI LATERALI (VIA M. DI VILLABIANCA E VIA M. TOSELLI) SCENDERANNO DALLE SCALE ANTINCENDIO E STAZIONERANNO LUNGO LA STRADELLA;

▪ **INGRESSO VIA MARCHESE DI VILLABIANCA:** TUTTE LE AULE POSTE A PIANO TERRA LATO VIA M. DI VILLABIANCA; PALESTRA COPERTA E PALESTRA SCOPERTA ADIACENTE L'INGRESSO

Palermo, 02/05/2022

La Dirigente Scolastica  
(Prof.ssa Anna Maria Catalano)

Firmato digitalmente ai sensi del c. d. Codice dell'Amministrazione digitale e norme ad esso connesse

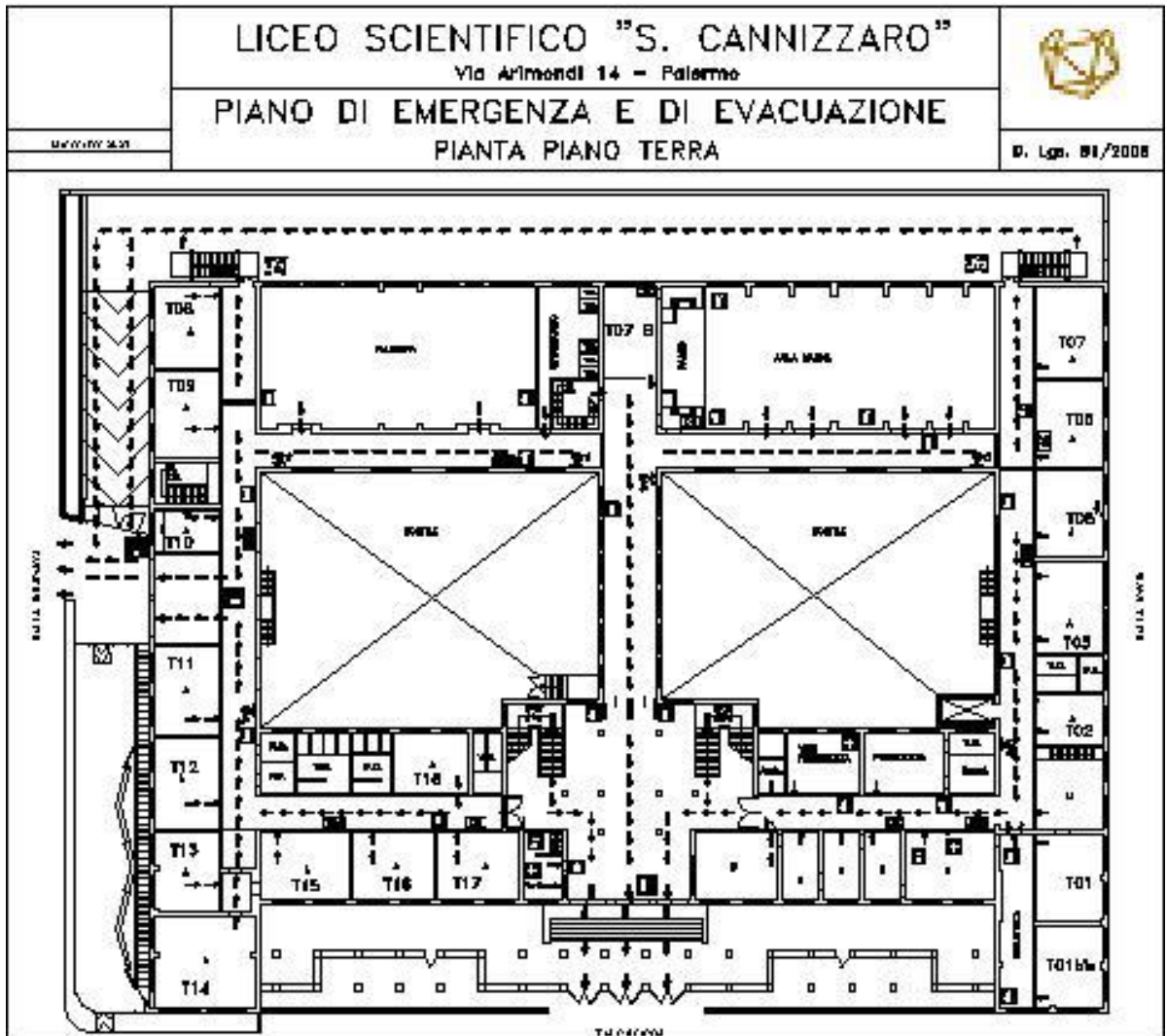

**PIANTA PIANO TERRA**

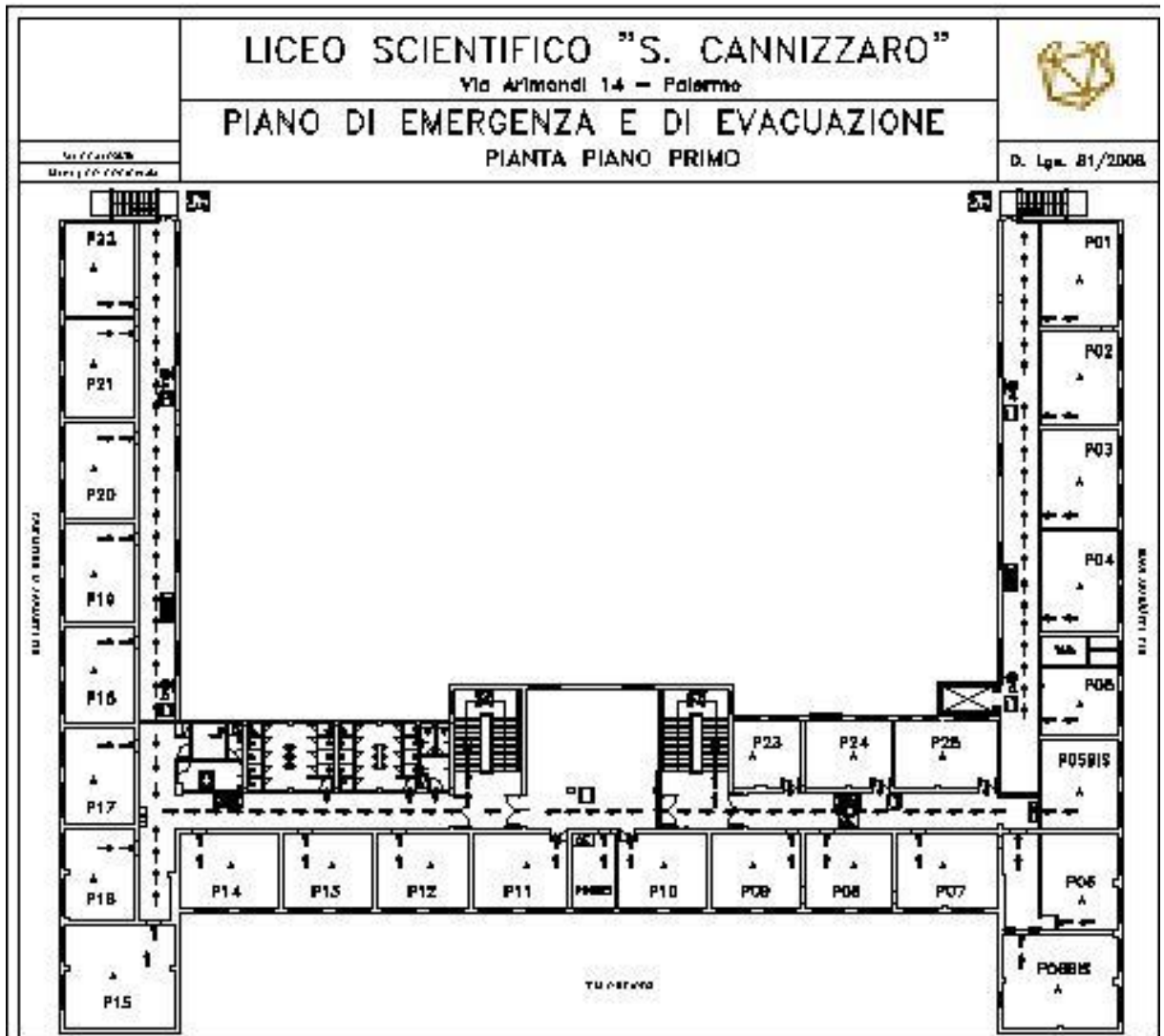

**PIANTA PIANO PRIMO**

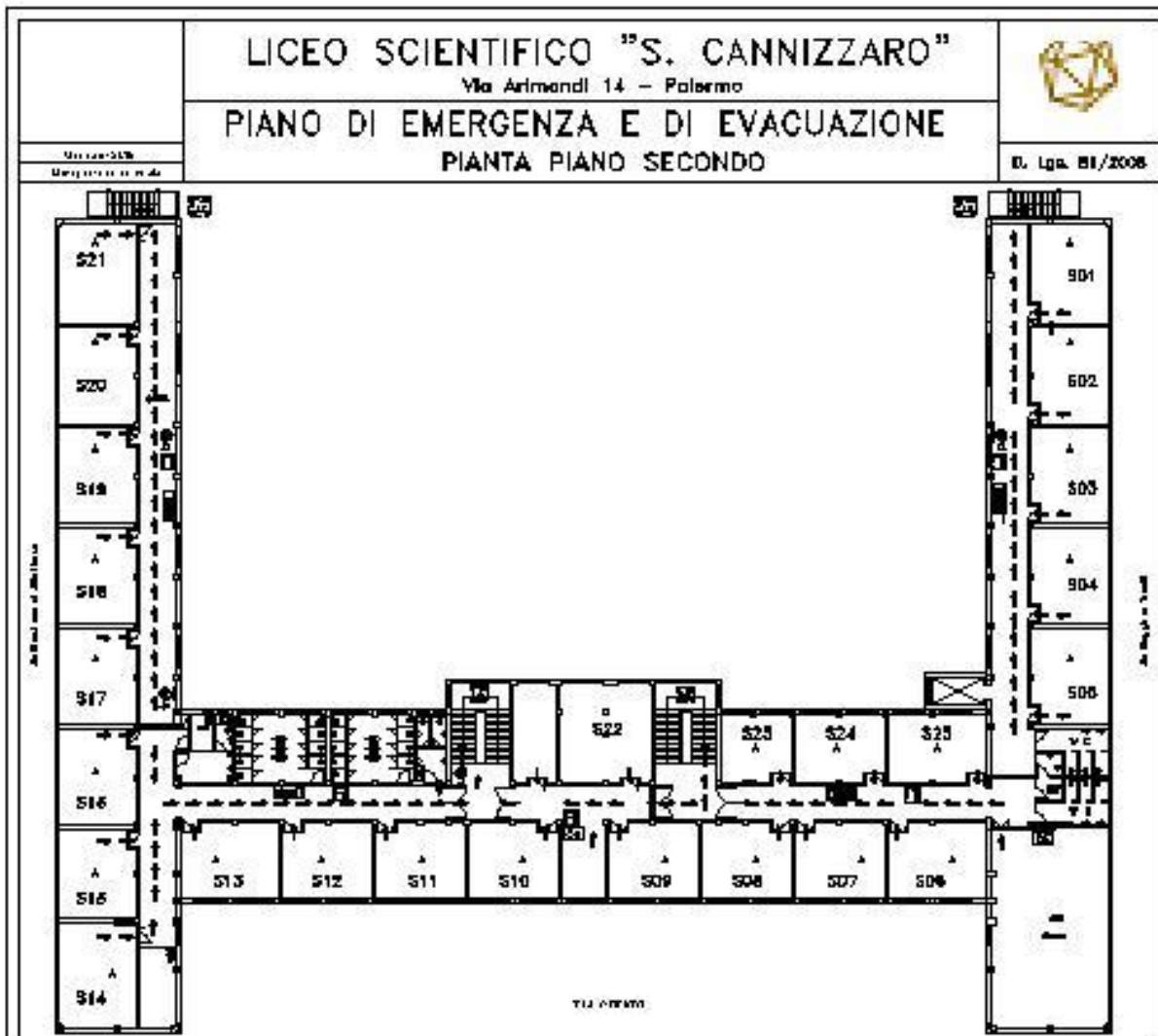

**PIANTA PIANO SECONDO**

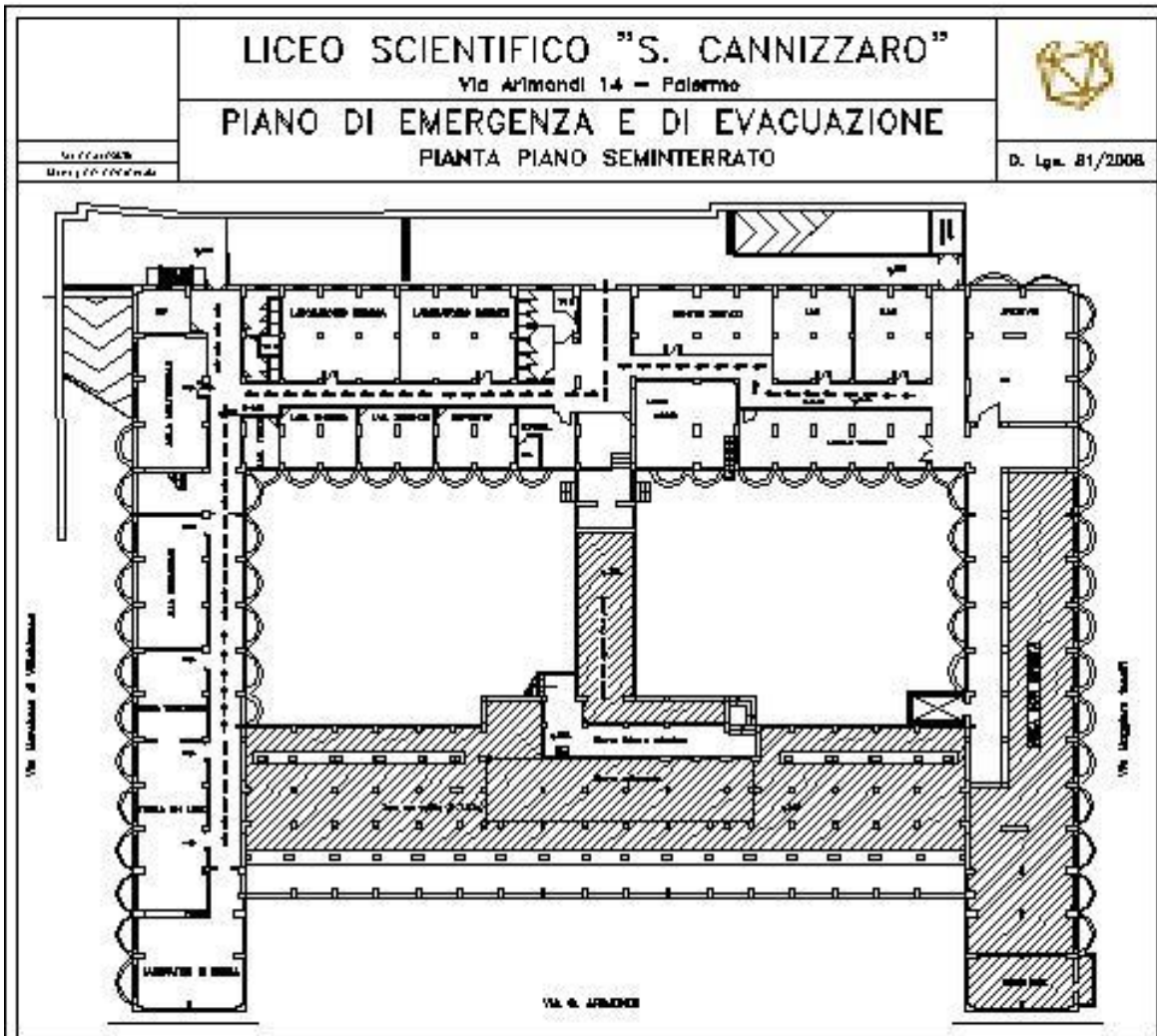

**PIANTA SEMINTERRATO**



**LICEO SCIENTIFICO STATALE  
" S. CANNIZZARO "**

Via Gen. Arimondi 14 - 90143 PALERMO

**ESODO DEL 5 MAGGIO 2022**

**CLASSE .....**

**CENTRO DI RACCOLTA .....**

**a) ALUNNI PRESENTI PRIMA DELL'ESODO .....**

**b) ALUNNI PRESENTI AL PUNTO DI RACCOLTA .....**

**c) ASSENTI AL PUNTO DI RACCOLTA (a-b) .....**

**d) NOMINATIVI ALUNNI ASSENTI AL CENTRO DI RACCOLTA:**

**1 - ..... 2 - .....**

**3 - ..... 4 - .....**

**5 - ..... 6 - .....**

**NOTE:**

---

---

**IL DOCENTE RESPONSABILE DELLA CLASSE:**

---

**IL PRESENTE MODULO VA CONSEGNATO IMMEDIATAMENTE AL  
RESPONSABILE DELL'ESODO**