



LICEO SCIENTIFICO STATALE " S. CANNIZZARO "

Via Gen. Arimondi 14 90143 PALERMO
Tel 091347266 - Fax 091307957
Peo : paps020001@istruzione.it -Pec: paps020001@pec.istruzione.it
Sito web: <http://www.liceocannizzaropalermo.edu.it>
Codice Fiscale 80014480828
Codice univoco per fatturazione elettronica: **UFKWWZ**

Circolare Docenti n° 297-Studenti N.243-ATA N.50

Palermo 13-12-2022

Ai Docenti-Agli Studenti/Studentesse-AI Pers.ATA

PRIMA PROVA DI EVACUAZIONE ANTINCENDIO

Visto il D.to L.vo 81/2008 che regola le norme in materia di sicurezza, si informa la comunità scolastica, che in data **19 Dicembre 2022 alle ore 10,30** avverrà la prima simulazione di prova di esodo antincendio secondo i percorsi allegati alla presente.

DA QUEST'ANNO SCOLASTICO SI RIPRENDE L'USO DELLA SIRENA DI EMERGENZA

I centri di raccolta saranno rispettivamente (VEDI ALLEGATI):

- **PALESTRA SCOPERTA INTERNA LATO VIA TOSELLI (AULE T02, T03 e T05) ;**
- **VIA ARIMONDI;**
- **LO SLARGO PUBBLICO ANGOLO VIA ARIMONDI-VIA M.VILLABIANCA;**
- **LA STRADELLA RETROSPETTO (solo per chi defluisce dalle scale antincendio)**

Si elencano le direttive da attuare in caso di evacuazione dall'Istituto:

Il personale docente e gli alunni, udito il segnale acustico della sirena di emergenza dovranno interrompere immediatamente ogni attività; defluire dall'aula con in testa l'apri fila e in coda il serra fila e, per effettuare un controllo delle presenze una volta raggiunta l'area di raccolta, il docente dell'ora dovrà compilare il **MODULO DI EVACUAZIONE** con i dati sul numero degli allievi presenti, da consegnare al ritorno al responsabile della sicurezza. Gli insegnanti di sostegno, cureranno le operazioni di sfollamento unicamente degli studenti diversamente abili loro affidati. In caso di difficoltà di deambulazione gli alunni interessati dovranno seguire le stesse indicazioni con l'assistenza di un compagno/a di classe.

NON E' CONSENTITO ATTRAVERSARE LE LINEE GIALLE POSTE SUL PAVIMENTO DELL'ISTITUTO

In via eccezionale, al termine della prova si potrà svolgere la ricreazione nelle aree esterne dell'istituto (Via Arimondi , slargo Via Marchese di Villabianca e stradella retrospetto) si ritorna in classe al suono della campanella prevista per le ore 11,00.

Si allegano le planimetrie con i percorsi INTERNI ed ESTERNI da percorrere.

SEQUENZA DI ESODO

VIE D'USCITA

- **VIA ARIMONDI:**
 - TUTTE LE AULE POSTE A PIANO PRIMO E SECONDO LUNGO IL PROSPETTO PRINCIPALE SCENDONO DALLE DUE SCALE PRINCIPALI INTERNE;
 - UFFICI, SEGRETERIA, BIBLIOTECA E AULE PIANO TERRA LATO VIA MAGGIORE TOSELLI;

- **STRADELLA RETROSPETTO:** TUTTE LE AULE POSTE NEI CORRIDOI LATERALI (VIA M. DI VILLABIANCA E VIA M. TOSELLI) SCENDONO DALLE SCALE ANTINCENDIO E STAZIONERANNO LUNGO LA STRADELLA;
- **INGRESSO VIA MARCHESE DI VILLABIANCA:** TUTTE LE AULE POSTE A PIANO TERRA LATO VIA M. DI VILLABIANCA; PALESTRA COPERTA E PALESTRA SCOPERTA ADIACENTE L'INGRESSO
- **PALESTRA INTERNA SCOPERTA LATO VIA TOSELLI: Aule T02, T03 e T05;**

LA DIRIGENTE SCOLASTICA
(Prof.ssa Anna Maria Catalano)

Firmato digitalmente ai sensi del c. d. Codice dell'Amministrazione digitale e norme ad esso connesse

ELENCO PER AULE

LICEO SCIENTIFICO "S. CANNIZZARO"						
CENTRI DI RACCOLTA ANTINCENDIO						
	N°	AULA	CENTRO DI RACCOLTA	N°	AULA	CENTRO DI RACCOLTA
PIANO TERRA	1	T01	VIA ARIMONDI	38	P18	STRADELLA RETROSPETTO
	2	T01 bis	VIA ARIMONDI	39	P19	STRADELLA RETROSPETTO
	3	T02	PALESTRA SCOPERTA VIA TOSELLI	40	P20	STRADELLA RETROSPETTO
	4	T03	PALESTRA SCOPERTA VIA TOSELLI	41	P21	STRADELLA RETROSPETTO
	5	T05	PALESTRA SCOPERTA VIA TOSELLI	42	P22	STRADELLA RETROSPETTO
	6	T06	STRADELLA RETROSPETTO	43	P24	VIA ARIMONDI
	7	T07	STRADELLA RETROSPETTO	44	P25	VIA ARIMONDI
	8	T07 bis	VIA ARIMONDI	45	S01	STRADELLA RETROSPETTO
	9	T08	STRADELLA RETROSPETTO	46	S02	STRADELLA RETROSPETTO
	10	T09	SLARGO VIA M. VILLABIANCA	47	S03	STRADELLA RETROSPETTO
	11	T11	SLARGO VIA M. VILLABIANCA	48	S04	STRADELLA RETROSPETTO
	12	T12	SLARGO VIA M. VILLABIANCA	49	S05	STRADELLA RETROSPETTO
	13	T13	SLARGO VIA M. VILLABIANCA	50	AULA DISEGNO	VIA ARIMONDI
	14	T14	SLARGO VIA M. VILLABIANCA	51	S06	VIA ARIMONDI
	15	T15	SLARGO VIA M. VILLABIANCA	52	S07	VIA ARIMONDI
	16	T16	SLARGO VIA M. VILLABIANCA	53	S08	VIA ARIMONDI
	17	T17	SLARGO VIA M. VILLABIANCA	54	S09	VIA ARIMONDI
	18	T18	SLARGO VIA M. VILLABIANCA	55	S10	VIA ARIMONDI
PIANO PRIMO	19	P01	STRADELLA RETROSPETTO	56	S11	VIA ARIMONDI
	20	P02	STRADELLA RETROSPETTO	57	S12	VIA ARIMONDI
	21	P03	STRADELLA RETROSPETTO	58	S13	VIA ARIMONDI
	22	P04	STRADELLA RETROSPETTO	59	S14	VIA ARIMONDI
	23	P05	STRADELLA RETROSPETTO	60	S15	VIA ARIMONDI
	24	P05 BIS	VIA ARIMONDI	61	S16	VIA ARIMONDI
	25	P06	VIA ARIMONDI	62	S17	STRADELLA RETROSPETTO
	26	P06 BIS	VIA ARIMONDI	63	S18	STRADELLA RETROSPETTO
	27	P07	VIA ARIMONDI	64	S19	STRADELLA RETROSPETTO
	28	P08	VIA ARIMONDI	65	S20	STRADELLA RETROSPETTO
	29	P09	VIA ARIMONDI	66	S21	STRADELLA RETROSPETTO
	30	P10	VIA ARIMONDI	67	S22	VIA ARIMONDI
	31	P11	VIA ARIMONDI	68	S23	VIA ARIMONDI
	32	P12	VIA ARIMONDI	69	S24	VIA ARIMONDI
	33	P13	VIA ARIMONDI	70	S25	VIA ARIMONDI
	34	P14	VIA ARIMONDI	71	LAB FISICA	STRADELLA RETROSPETTO
	35	P15	VIA ARIMONDI	72	LAB CHIMICA	STRADELLA RETROSPETTO
	36	P16	VIA ARIMONDI	73	LAB INFO	STRADELLA RETROSPETTO
	37	P17	VIA ARIMONDI			

PIANTA PIANO TERRA

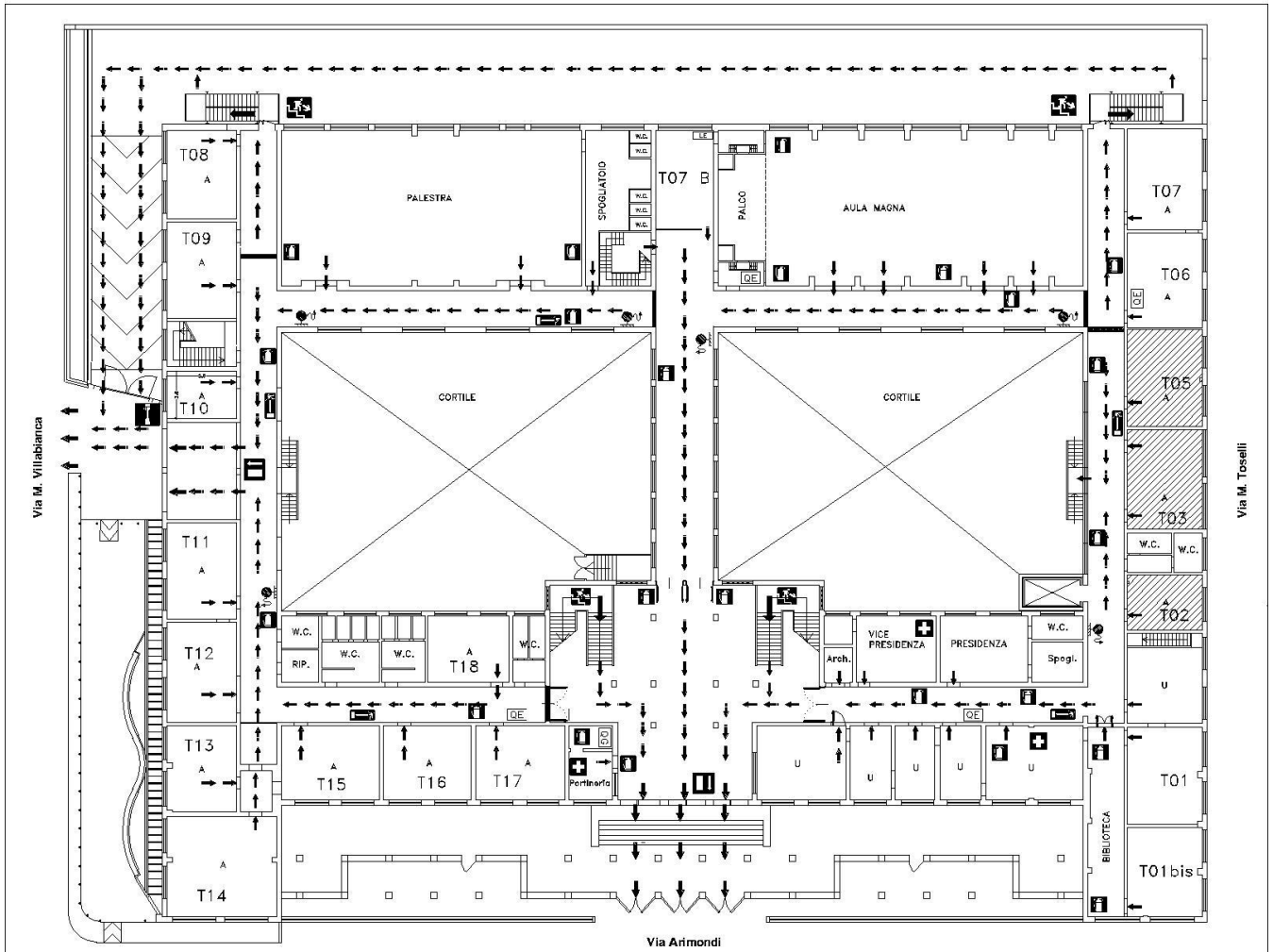

PIANTA PIANO PRIMO

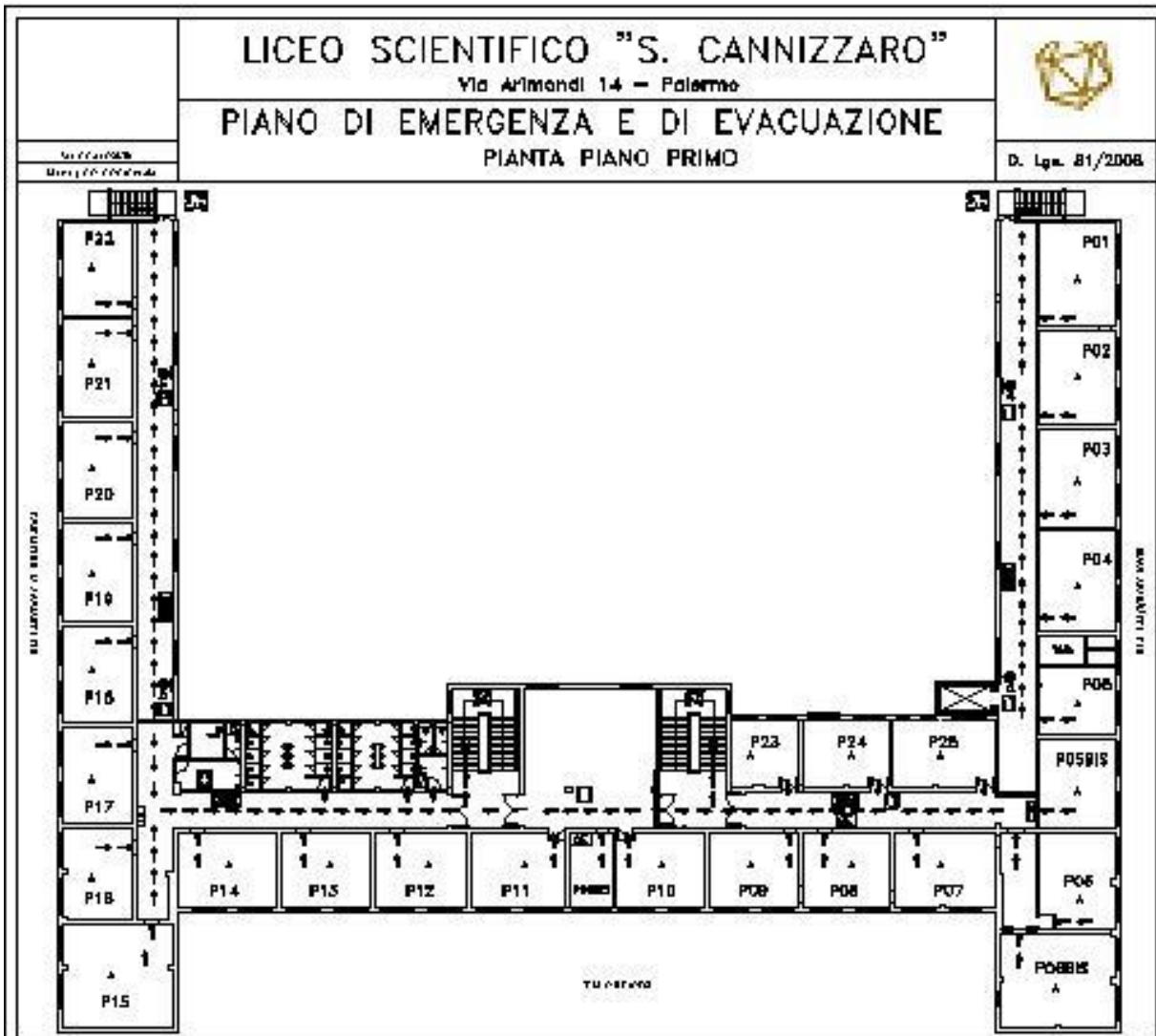

PIANTA PIANO SECONDO

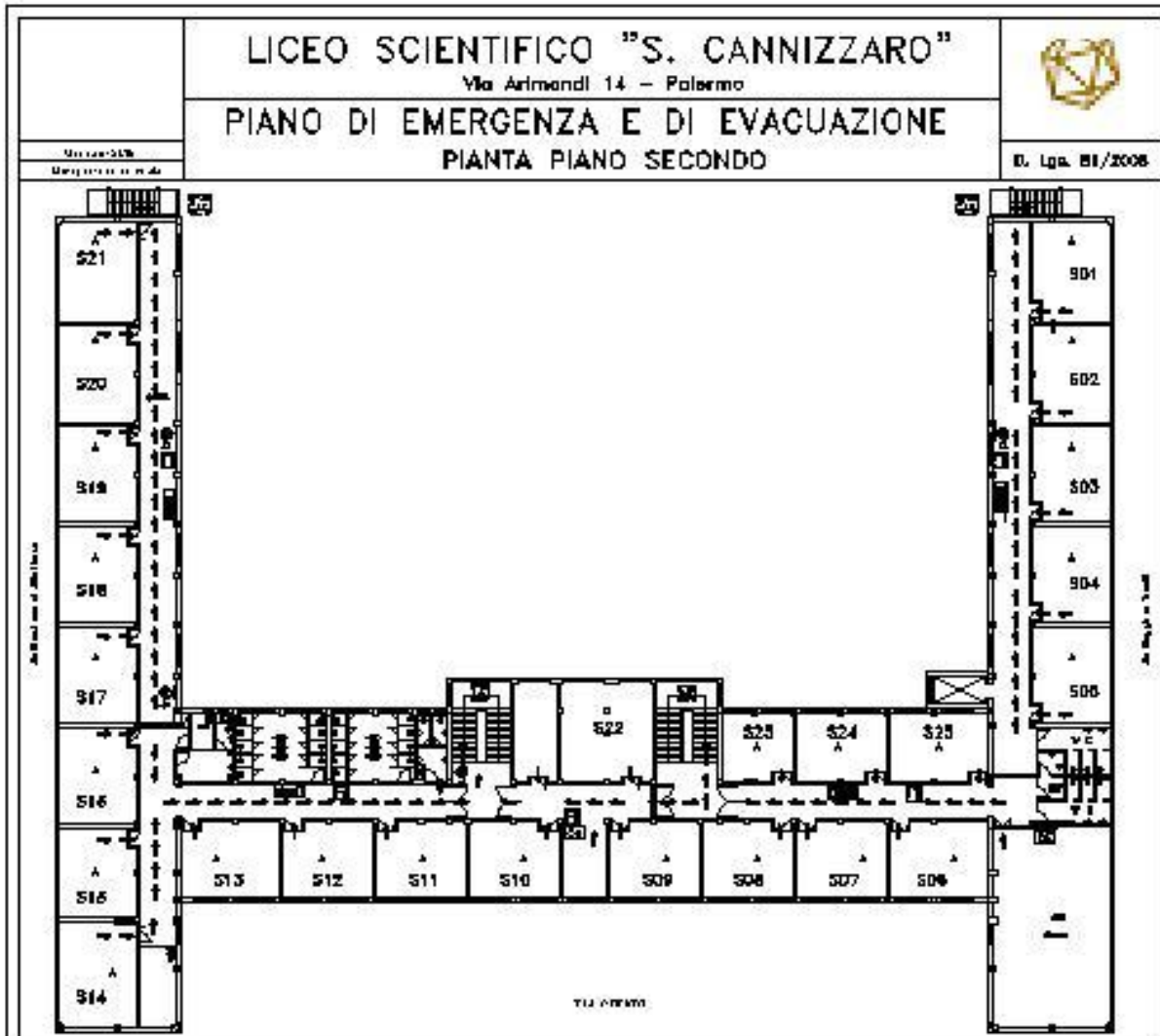

PIANTA SEMINTERRATO

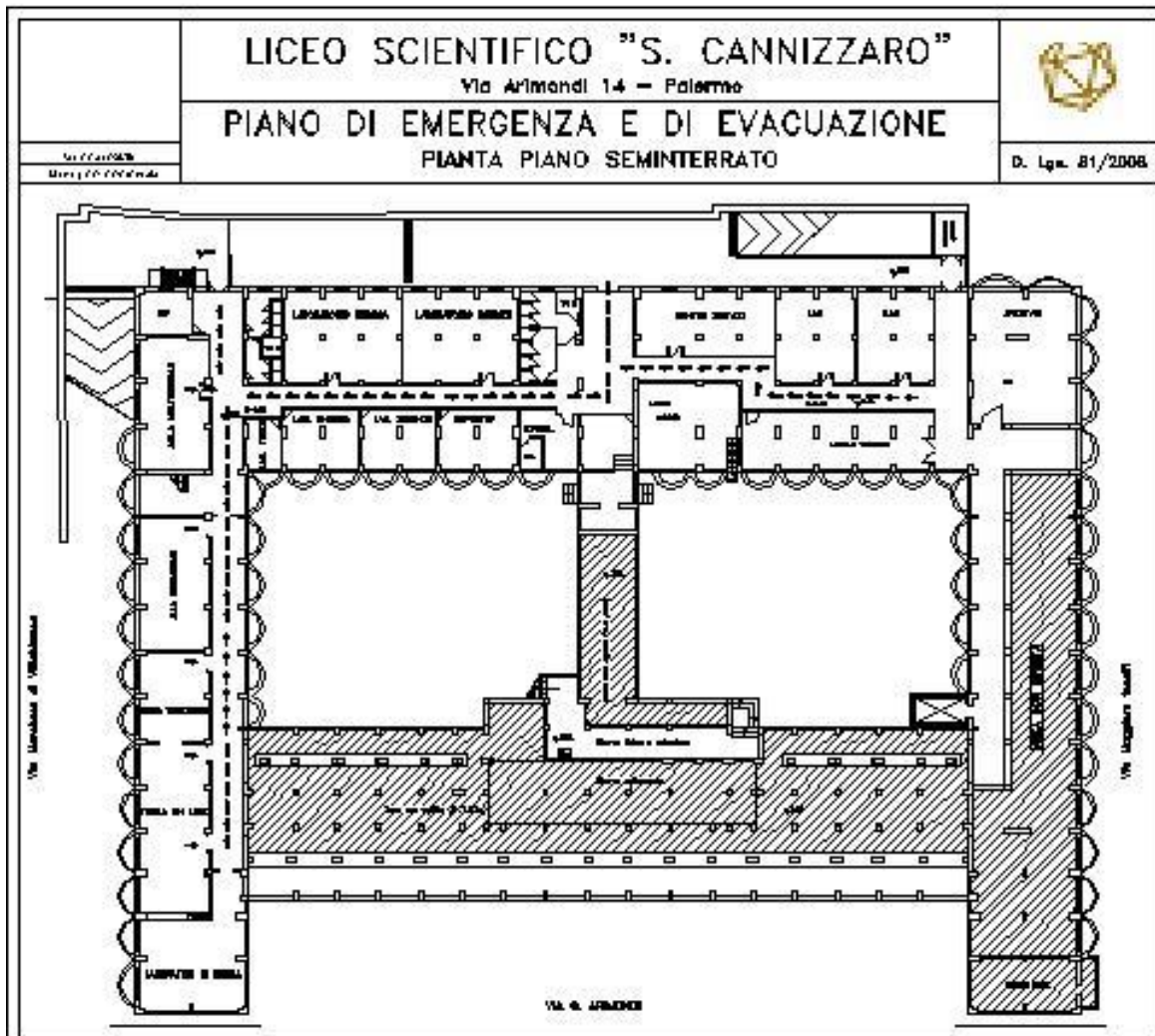



**LICEO SCIENTIFICO STATALE
" S. CANNIZZARO "**

Via Gen. Arimondi 14 - 90143 PALERMO

ESODO DEL 19 DICEMBRE 2022

CLASSE

CENTRO DI RACCOLTA

a) ALUNNI PRESENTI PRIMA DELL'ESODO

b) ALUNNI PRESENTI AL PUNTO DI RACCOLTA

c) ASSENTI AL PUNTO DI RACCOLTA (a-b)

d) NOMINATIVI ALUNNI ASSENTI AL CENTRO DI RACCOLTA:

1 - 2 -

3 - 4 -

5 - 6 -

NOTE:

IL DOCENTE RESPONSABILE DELLA CLASSE:

**IL PRESENTE MODULO VA CONSEGNATO IMMEDIATAMENTE AL
RESPONSABILE DELL'ESODO**