



LICEO SCIENTIFICO STATALE " S. CANNIZZARO "

Via Gen. Arimondi 14 - 90143 PALERMO - Tel 091/347266

Peo : paps020001@istruzione.it - Pec: paps020001@pec.istruzione.it

Sito web: <http://www.liceocannizzaropalermo.edu.it>

Codice Fiscale 80014480828

Codice univoco per fatturazione elettronica: UFKWWZ

Palermo 05/04/2023

Circolare Docenti N.683
Circolare Studenti N.604
Circolare ATA N.95

Ai Docenti
Agli Studenti/Alle Studentesse
Ai Genitori/Tutori
Al Personale ATA

SECONDA PROVA DI EVACUAZIONE ANTINCENDIO

Visto il D.to L.vo 81/2008 che regola le norme in materia di sicurezza, si informa la comunità scolastica, che in data **14 APRILE 2023 dalle ore 10,30** avverrà la seconda simulazione di prova di esodo antincendio secondo i percorsi allegati alla presente.

DA QUEST'ANNO SCOLASTICO SI RIPRENDE L'USO DELLA SIRENA DI EMERGENZA

I centri di raccolta saranno rispettivamente (VEDI ALLEGATI):

- **PALESTRA SCOPERTA INTERNA LATO VIA TOSELLI (AULE T02, T03 e T05) ;**
- **VIA ARIMONDI;**
- **LO SLARGO PUBBLICO ANGOLO VIA ARIMONDI-VIA M.VILLABIANCA;**
- **LA STRADELLA RETROSPETTO (solo per chi defluisce dalle scale antincendio)**

Si elencano le direttive da attuare in caso di evacuazione dall'Istituto:

Il personale docente e gli alunni, udito il segnale acustico della sirena di emergenza dovranno interrompere immediatamente ogni attività; defluire dall'aula con in testa l'apri fila e in coda il serra fila e, per effettuare un controllo delle presenze una volta raggiunta l'area di raccolta, il docente dell'ora dovrà compilare il **MODULO DI EVACUAZIONE** con i dati sul numero degli allievi presenti, da consegnare al ritorno al responsabile della sicurezza. Gli insegnanti di sostegno, cureranno le operazioni di sfollamento unicamente degli studenti diversamente abili loro affidati. In caso di difficoltà di deambulazione gli alunni interessati dovranno seguire le stesse indicazioni con l'assistenza di un compagno/a di classe.

NON E' CONSENTITO ATTRAVERSARE LE LINEE GIALLE POSTE SUL PAVIMENTO DELL'ISTITUTO

In via eccezionale, al termine della prova si potrà svolgere la ricreazione nelle aree esterne dell'istituto (Via Arimondi , slargo Via Marchese di Villabianca e stradella retrospetto) si ritorna in classe al suono della campanella prevista per le ore 11,10.

Si allegano le planimetrie con i percorsi INTERNI ed ESTERNI da percorrere.

SEQUENZA DI ESODO

VIE D'USCITA

- **VIA ARIMONDI:**
 - TUTTE LE AULE POSTE A PIANO PRIMO E SECONDO LUNGO IL PROSPETTO PRINCIPALE SCENDONO DALLE DUE SCALE PRINCIPALI INTERNE;
 - UFFICI, SEGRETERIA, BIBLIOTECA E AULE PIANO TERRA LATO VIA MAGGIORE TOSELLI;
- **STRADELLA RETROSPETTO:** TUTTE LE AULE POSTE NEI CORRIDOI LATERALI (VIA M. DI VILLABIANCA E VIA M. TOSELLI) SCENDONO DALLE SCALE ANTINCENDIO E STAZIONERANNO LUNGO LA STRADELLA;
- **INGRESSO VIA MARCHESE DI VILLABIANCA:** TUTTE LE AULE POSTE A PIANO TERRA LATO VIA M. DI VILLABIANCA; PALESTRA COPERTA E PALESTRA SCOPERTA ADIACENTE L'INGRESSO
- **PALESTRA INTERNA SCOPERTA LATO VIA TOSELLI:** Aule T02, T03 e T05 .

LA DIRIGENTE SCOLASTICA
Prof.ssa Anna Maria Catalano

Firmato digitalmente ai sensi del c. d. Codice dell'Amministrazione digitale e norme ad esso connesse



ELENCO PER AULE

LICEO SCIENTIFICO "S. CANNIZZARO"							
CENTRI DI RACCOLTA ANTINCENDIO							
	N°	AULA	CENTRO DI RACCOLTA	N°	AULA	CENTRO DI RACCOLTA	
PIANO TERRA	1	T01	VIA ARIMONDI	38	P18	STRADELLA RETROPROSPETTO	PIANO PRIMO
	2	T01 bis	VIA ARIMONDI	39	P19	STRADELLA RETROPROSPETTO	
	3	T02	PALESTRA SCOPERTA VIA TOSELLI	40	P20	STRADELLA RETROPROSPETTO	
	4	T03	PALESTRA SCOPERTA VIA TOSELLI	41	P21	STRADELLA RETROPROSPETTO	
	5	T05	PALESTRA SCOPERTA VIA TOSELLI	42	P22	STRADELLA RETROPROSPETTO	
	6	T06	STRADELLA RETROPROSPETTO	43	P24	VIA ARIMONDI	
	7	T07	STRADELLA RETROPROSPETTO	44	P25	VIA ARIMONDI	
	8	T07 bis	VIA ARIMONDI	45	S01	STRADELLA RETROPROSPETTO	
	9	T08	STRADELLA RETROPROSPETTO	46	S02	STRADELLA RETROPROSPETTO	
	10	T09	SLARGO VIA M. VILLABIANCA	47	S03	STRADELLA RETROPROSPETTO	
	11	T11	SLARGO VIA M. VILLABIANCA	48	S04	STRADELLA RETROPROSPETTO	
	12	T12	SLARGO VIA M. VILLABIANCA	49	S05	STRADELLA RETROPROSPETTO	
	13	T13	SLARGO VIA M. VILLABIANCA	50	AULA DISEGNO	VIA ARIMONDI	
	14	T14	SLARGO VIA M. VILLABIANCA	51	S06	VIA ARIMONDI	
	15	T15	SLARGO VIA M. VILLABIANCA	52	S07	VIA ARIMONDI	
	16	T16	SLARGO VIA M. VILLABIANCA	53	S08	VIA ARIMONDI	
	17	T17	SLARGO VIA M. VILLABIANCA	54	S09	VIA ARIMONDI	
	18	T18	SLARGO VIA M. VILLABIANCA	55	S10	VIA ARIMONDI	
PIANO PRIMO	19	P01	STRADELLA RETROPROSPETTO	56	S11	VIA ARIMONDI	PIANO SECONDO
	20	P02	STRADELLA RETROPROSPETTO	57	S12	VIA ARIMONDI	
	21	P03	STRADELLA RETROPROSPETTO	58	S13	VIA ARIMONDI	
	22	P04	STRADELLA RETROPROSPETTO	59	S14	VIA ARIMONDI	
	23	P05	STRADELLA RETROPROSPETTO	60	S15	VIA ARIMONDI	
	24	P05 BIS	VIA ARIMONDI	61	S16	VIA ARIMONDI	
	25	P06	VIA ARIMONDI	62	S17	STRADELLA RETROPROSPETTO	
	26	P06 BIS	VIA ARIMONDI	63	S18	STRADELLA RETROPROSPETTO	
	27	P07	VIA ARIMONDI	64	S19	STRADELLA RETROPROSPETTO	
	28	P08	VIA ARIMONDI	65	S20	STRADELLA RETROPROSPETTO	
	29	P09	VIA ARIMONDI	66	S21	STRADELLA RETROPROSPETTO	
	30	P10	VIA ARIMONDI	67	S22	VIA ARIMONDI	
	31	P11	VIA ARIMONDI	68	S23	VIA ARIMONDI	
	32	P12	VIA ARIMONDI	69	S24	VIA ARIMONDI	
	33	P13	VIA ARIMONDI	70	S25	VIA ARIMONDI	
	34	P14	VIA ARIMONDI	71	LAB FISICA	STRADELLA RETROPROSPETTO	
	35	P15	VIA ARIMONDI	72	LAB CHIMICA	STRADELLA RETROPROSPETTO	
	36	P16	VIA ARIMONDI	73	LAB INFO	STRADELLA RETROPROSPETTO	
	37	P17	VIA ARIMONDI				



PIANTA PIANO TERRA

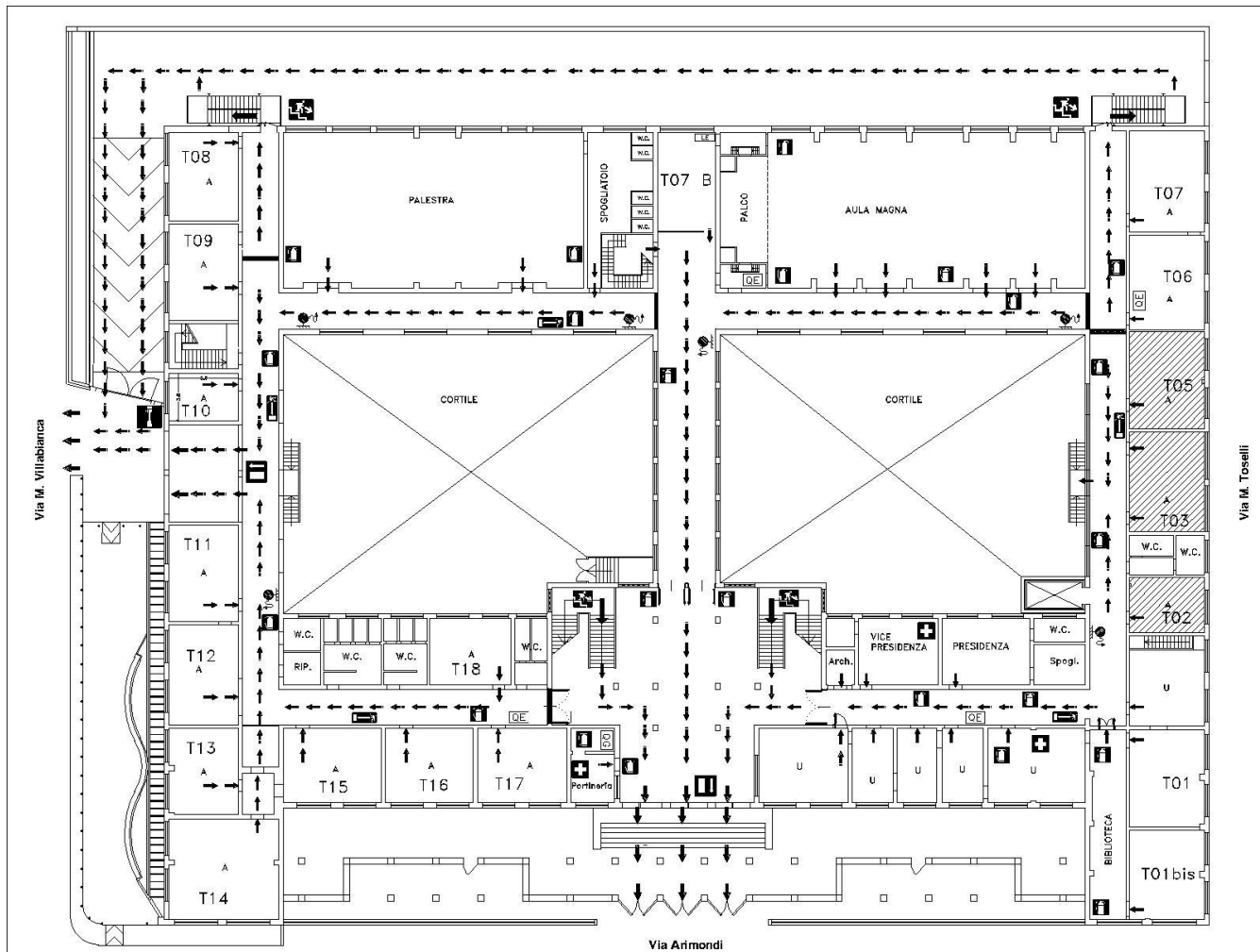



PIANTA PIANO PRIMO

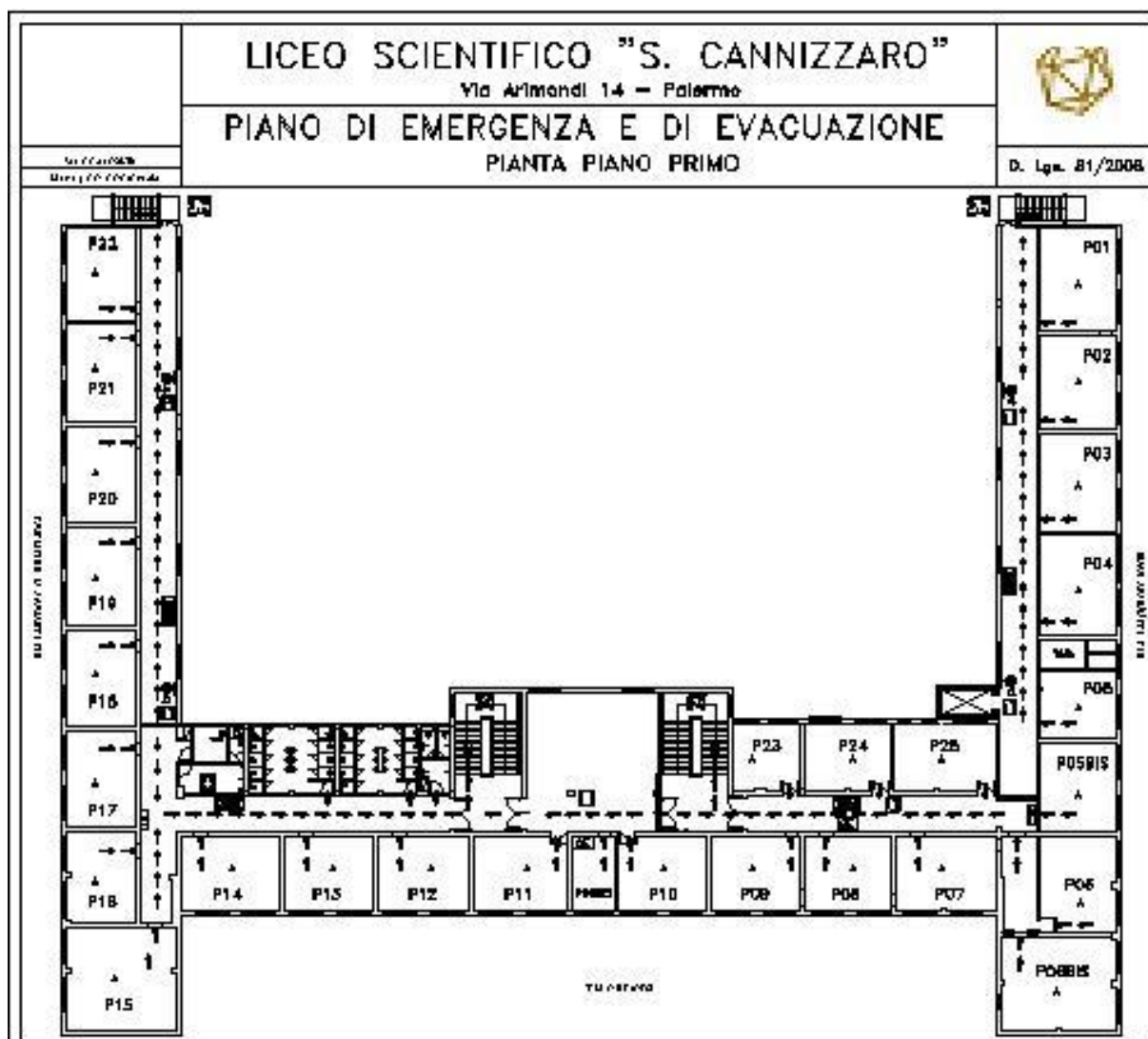



PIANTA PIANO SECONDO

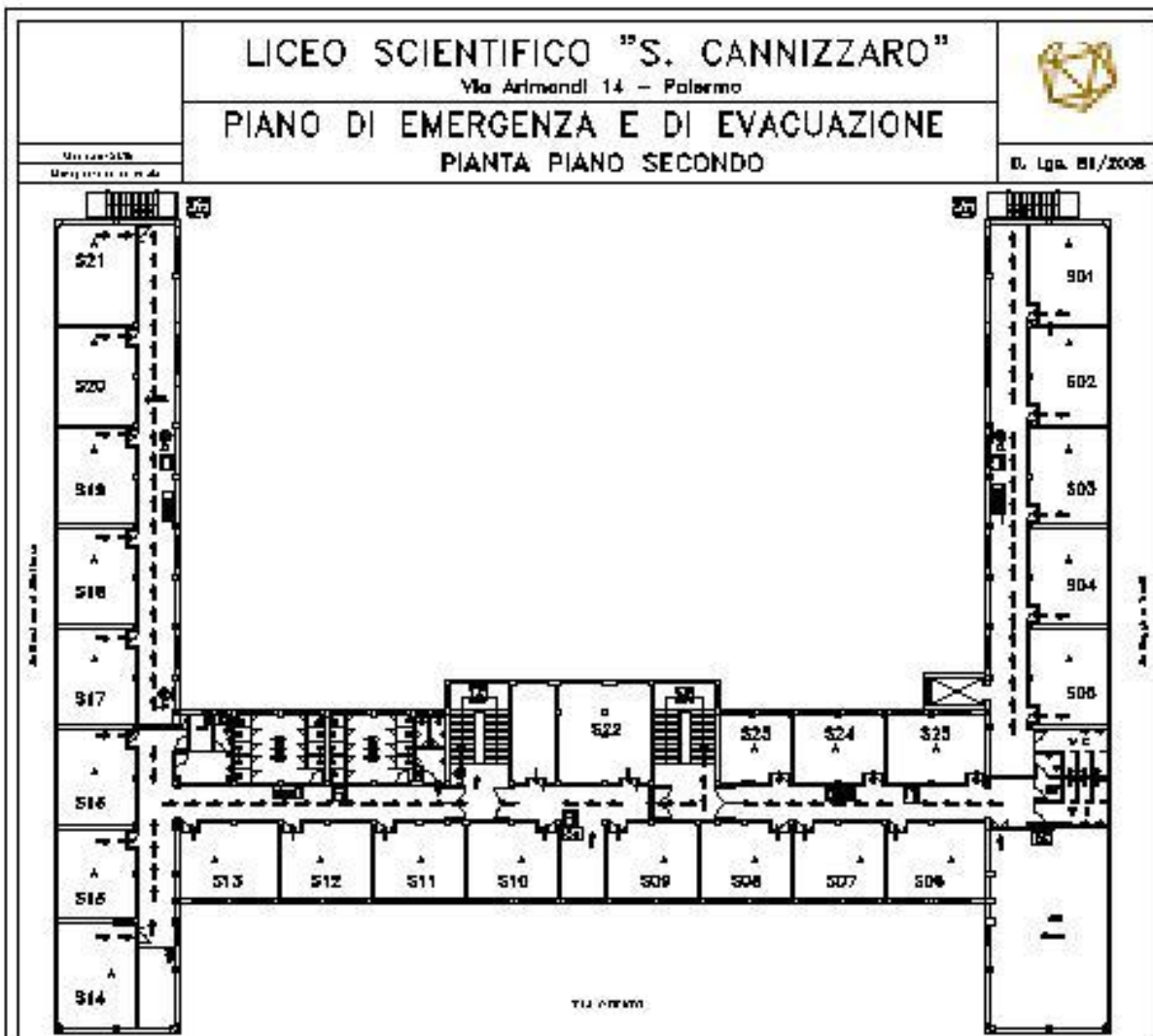



PIANTA SEMINTERRATO

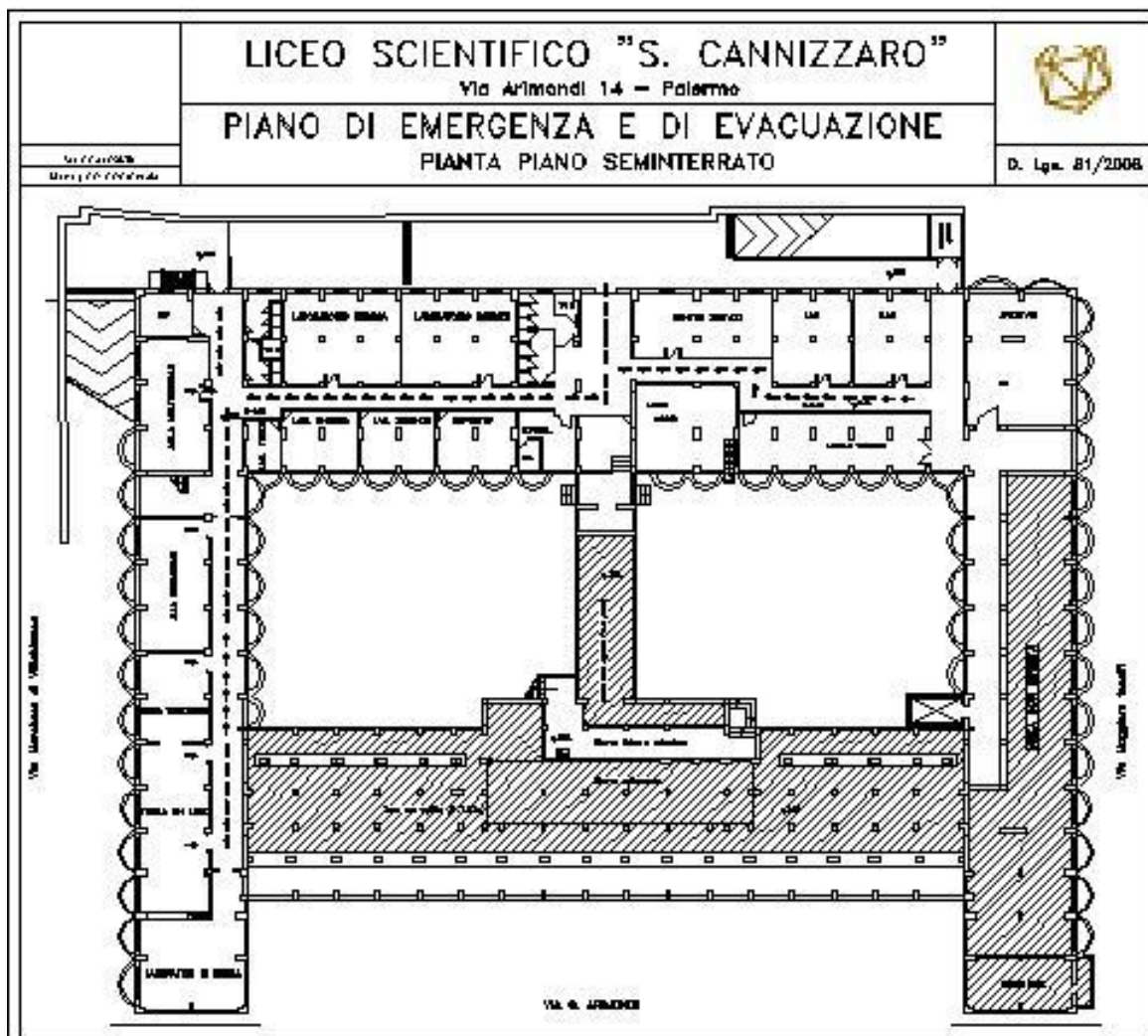



**LICEO SCIENTIFICO STATALE
" S. CANNIZZARO "**

Via Gen. Arimondi 14 - 90143 PALERMO

ESODO DEL 14 APRILE 2023

CLASSE

CENTRO DI RACCOLTA

a) ALUNNI PRESENTI PRIMA DELL'ESODO

b) ALUNNI PRESENTI AL PUNTO DI RACCOLTA

c) ASSENTI AL PUNTO DI RACCOLTA (a-b)

d) NOMINATIVI ALUNNI ASSENTI AL CENTRO DI RACCOLTA:

1 - 2 -

3 - 4 -

5 - 6 -

NOTE:

IL DOCENTE RESPONSABILE DELLA CLASSE:

IL PRESENTE MODULO VA CONSEGNATO IMMEDIATAMENTE AL RESPONSABILE DELL'ESODO